

Instrucciones de **foto DIY** para ponerle cara al **Consejo Rector**

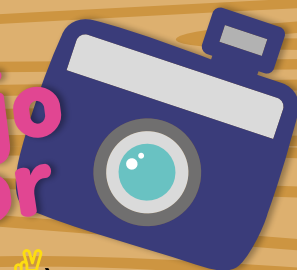

(o lo que es lo mismo, hazte una foto **"bonica"** y que se vea bien 🙌)

1

Las fotos son circulares, piensa en lo que quieres mostrar y céntralo.

¡No queremos perdernos nada!



2

Muestra lo mejor de ti, eso que te identifica y que es tu día a día. Por ejemplo, **eres:**



Traveller



Rural Host



Worker

Y por supuesto ¡Una sonrisa Profident!

3

Y ahora la parte más rollo:

Procura que tu foto mida **400 x 400 px.**

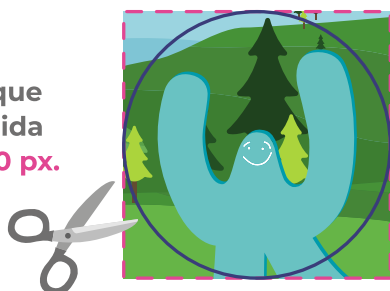

¡Más vale aprovechar que tirar!

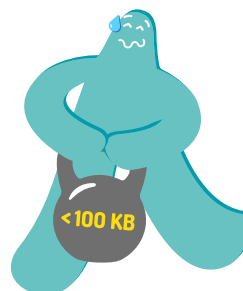

Y que no pese más de **100 kb.**

Ahora solo falta coger tu cámara y decir

¡Woowiii!